



GEMEINDE LEHRE

Der Bürgermeister

Bekanntmachung

der Absicht der Einziehung eines Teilbereichs der Gemeindestraße „Dorfstraße“ in der Ortschaft Groß Brunsrode

Die Gemeinde Lehre beabsichtigt, das als Verbindungsweg zwischen den südlich und nördlich gelegenen Zweigen der Dorfstraße genutzte Teilstück (Gemarkung Groß Brunsrode, Flur 9, Flurstück 459) gemäß § 8 Niedersächsisches Straßengesetz einzuziehen. Die Einziehung soll erfolgen, weil nach derzeitigem Planungsstand für den Neubau des Feuerwehrhauses Teilflächen der bisher als Spielplatz genutzten Fläche benötigt werden. Die Kompensierung soll durch eine Verschiebung des Spielplatzes in westliche Richtung erfolgen. Dazu soll der an dieser Stelle vorhandene Verbindungsweg zurückgebaut und zur Spielplatzfläche umfunktioniert werden.

Die Einziehung soll durch Ratsbeschluss am 29.11.2018 erfolgen.

Lehre, 04.07.2018

In Vertretung
Tobias Breske



Ausgehängt am: _____
Abzunehmen am: _____
Abgenommen am: _____

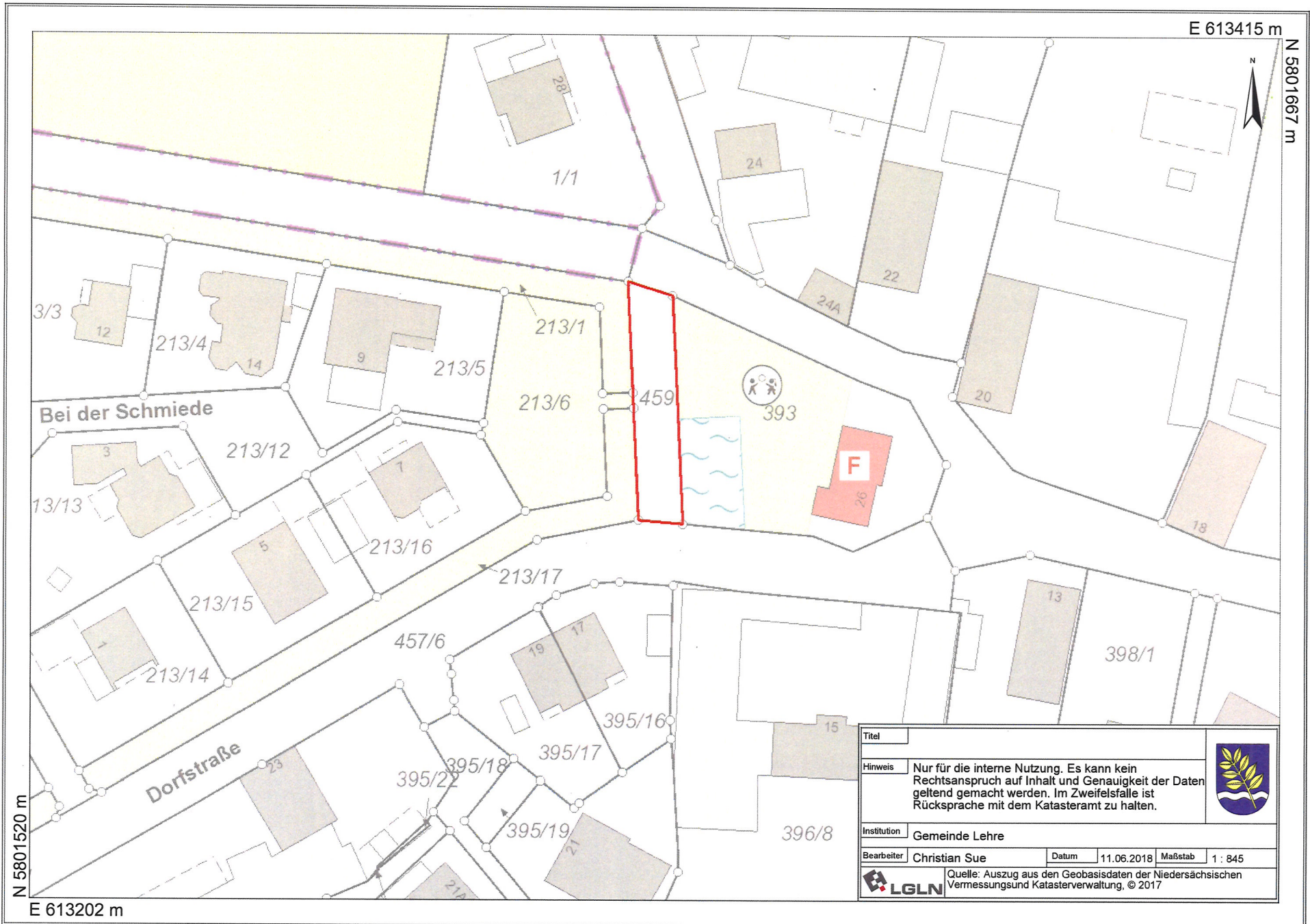

Titel			
Hinweis			
Nur für die interne Nutzung. Es kann kein Rechtsanspruch auf Inhalt und Genauigkeit der Daten geltend gemacht werden. Im Zweifelsfalle ist Rücksprache mit dem Katasteramt zu halten.			
Institution			
Gemeinde Lehre			
Bearbeiter		Datum	
Christian Sue		11.06.2018	
		Maßstab	
		1 : 845	
Quelle: Auszug aus den Geobasisdaten der Niedersächsischen Vermessungs- und Katasterverwaltung, © 2017			

