

Friedrich-Strasse

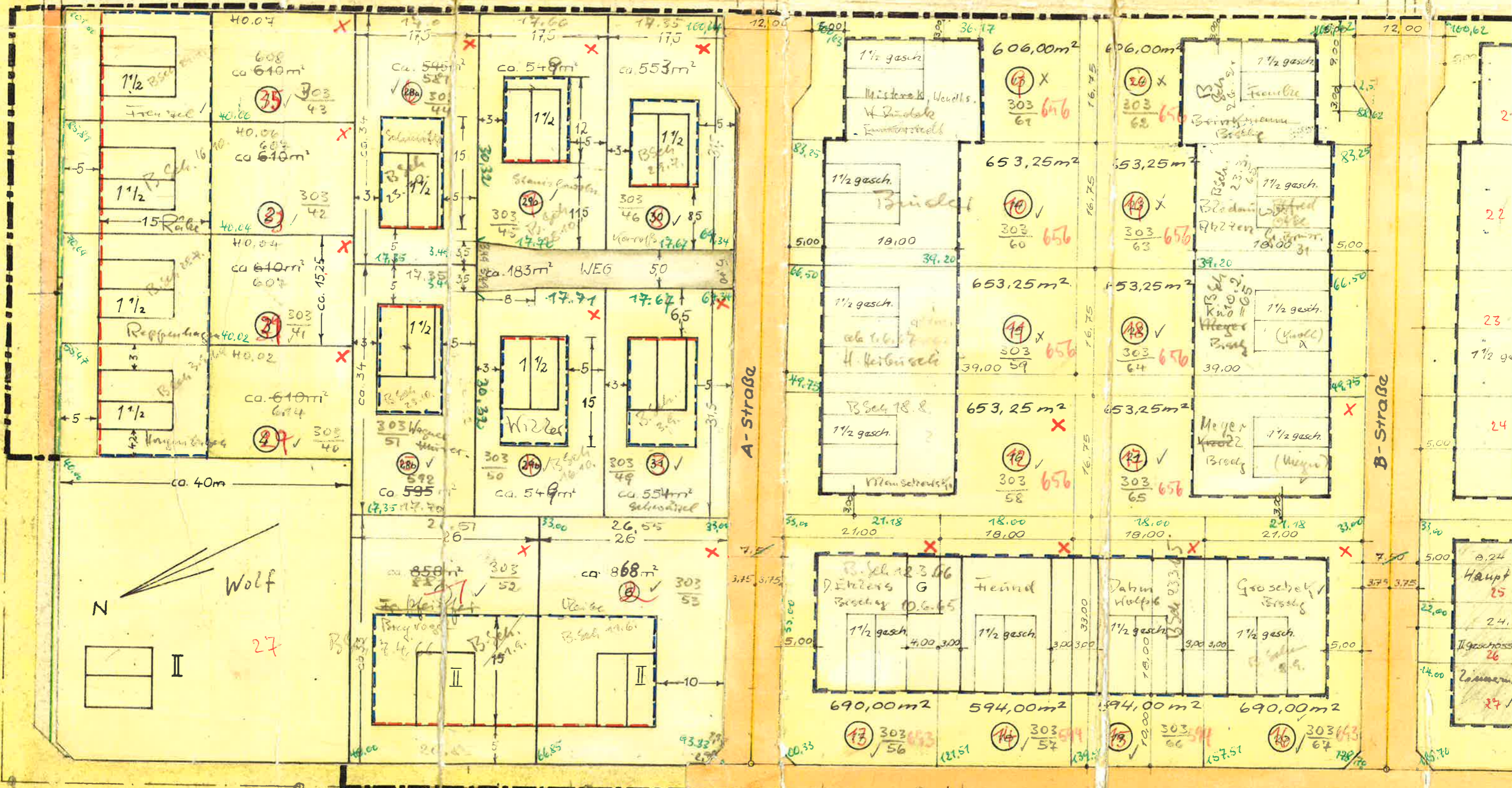

Benzho 16

W. Kreuzberg 15

Giella 20

Ahrenalt 17

Strasse

Strasse

2
22
23
24
25
24
25
26
27

302

301

300
2

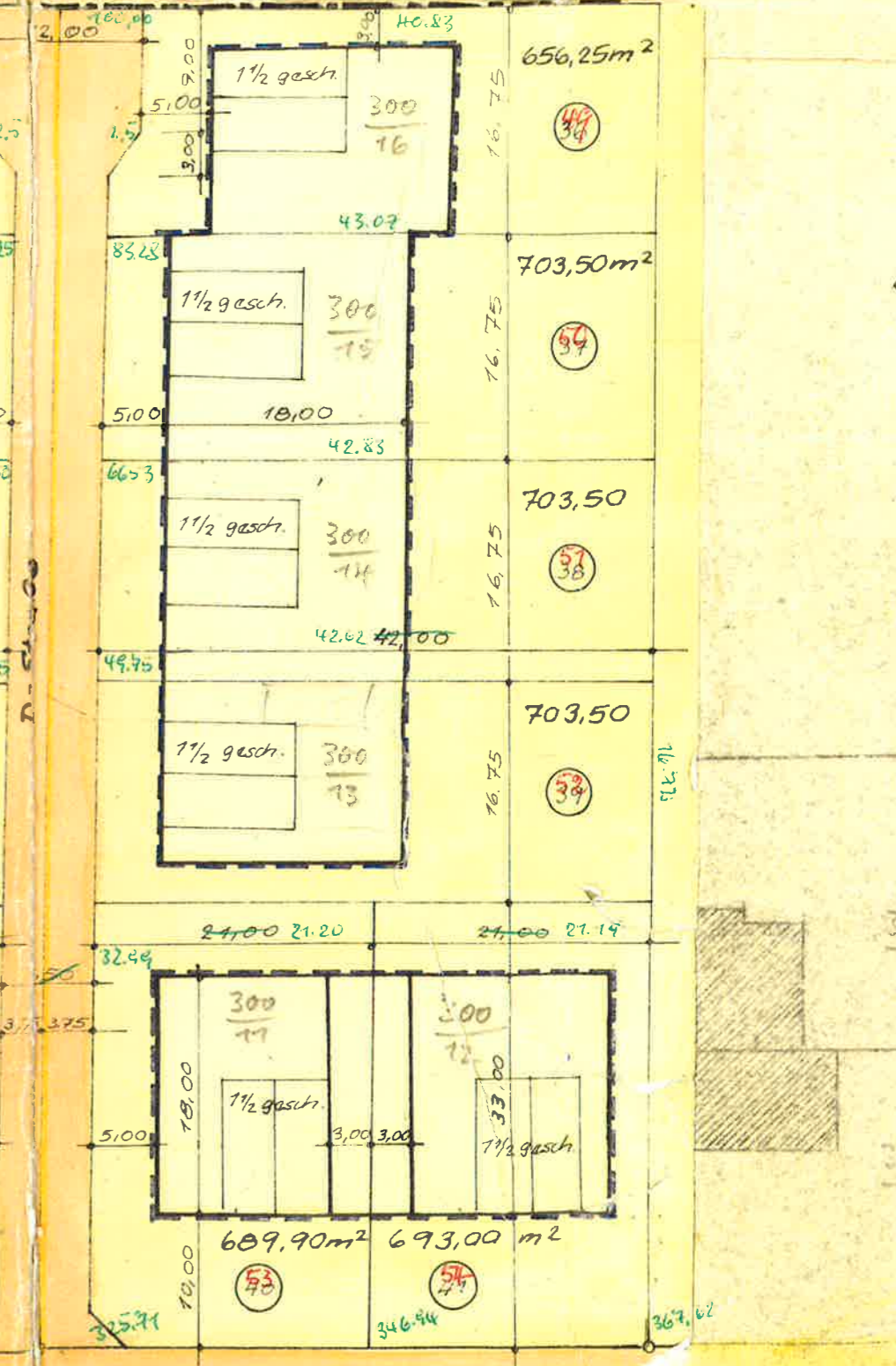
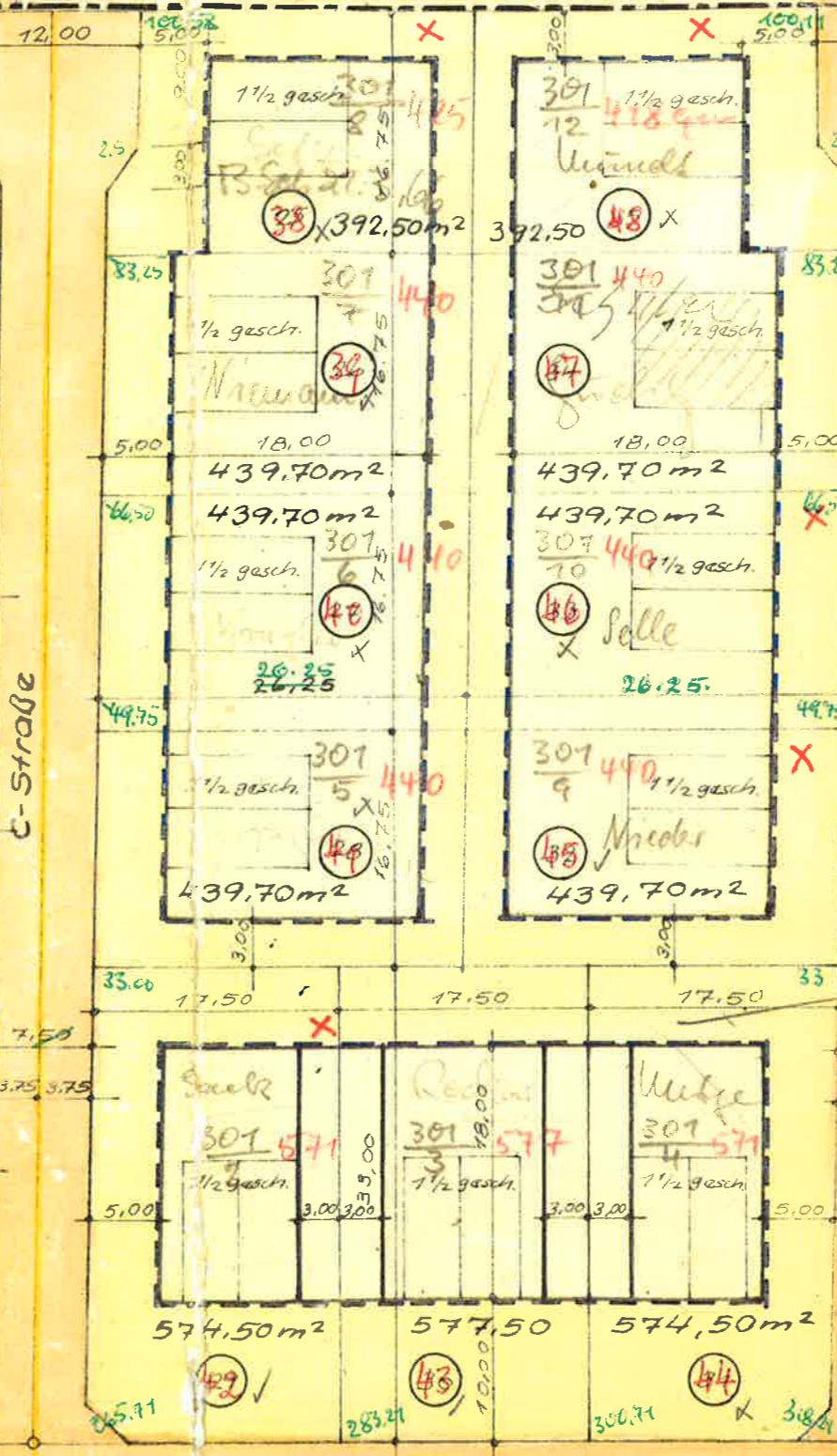
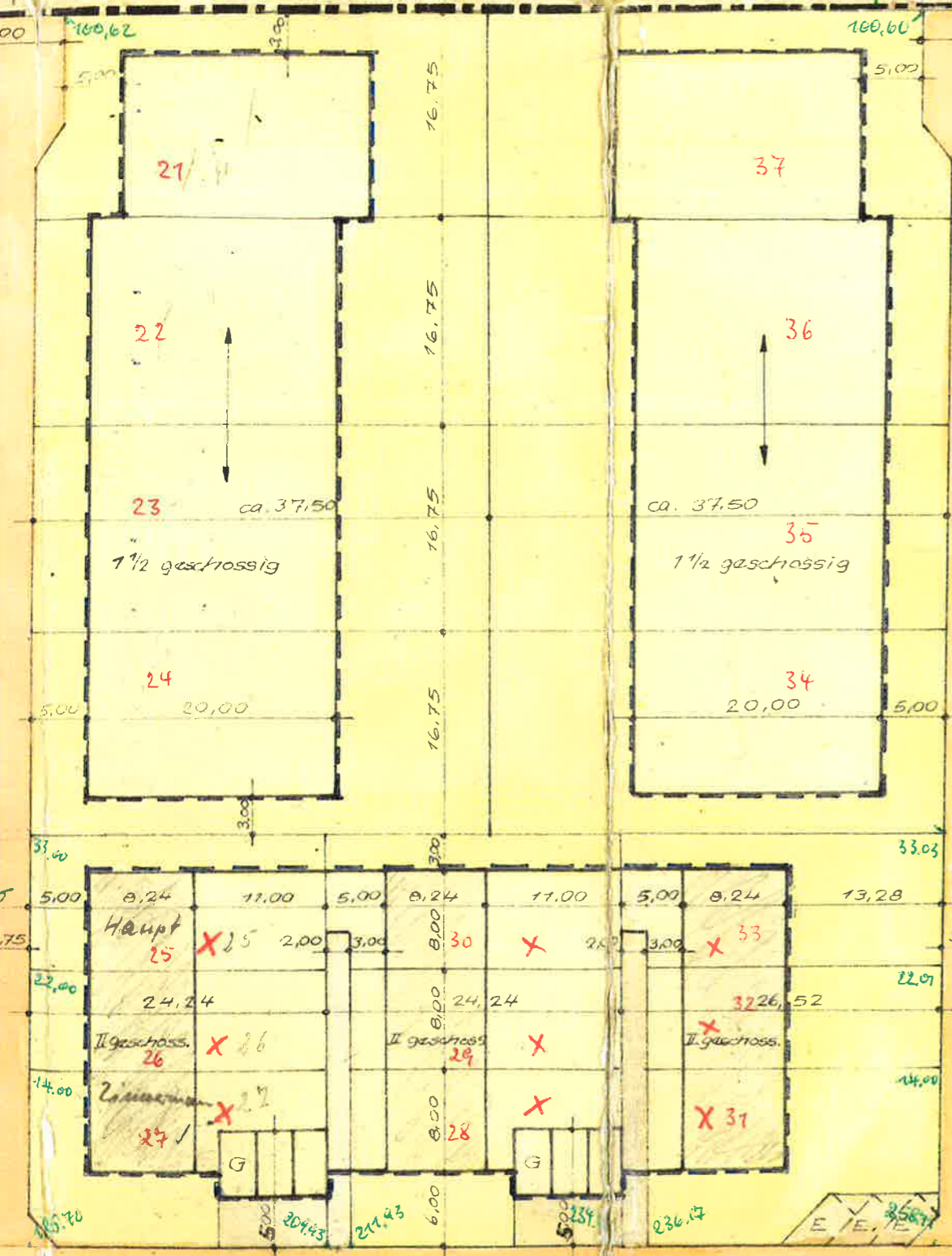

O. Gerhard

Herrmann

Barthel

Kennel

rot.

blau

grün

rot

gelb

grün

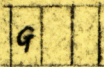
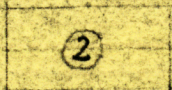

zwingende Baulinie

Baugrenzen

Strassenbegrenzungslinien

geplante öffentliche Verkehrsflächen

vorhandene öffentliche Verkehrsflächen

private Freiflächen

geplante Baukörper mit Geschosszahl

Bauflächen für Garagen

Ausnutzungsziffer:

0,3 für 1 - 1/2 - geschossige Einfamilienhäuser

0,6 für 2-geschossige Einfamilienreihenhäuser

ks-

Art der Nutzung:

Reines Wohngebiet

Planwirkungsbereich

Nachweis der Einstellplätze

nach den Anforderungen der RGaO :

1. Bei den Einfamilienhäusern werden die erforderlichen Einstellplätze auf den Grundstücken geschaffen (1:1) .
2. Bei den Einfamilienreihenhäusern sind die erforderlichen Einstellplätze, falls nicht auf dem Grundstück selbst ausgewiesen, auf den am Löbnerweg angrenzenden Grundstücken geschaffen (1:1) .

Plan
Lehre
Lobnerweg - West

Aufgestellt:

Erläuterungsbericht und Karten sind Bestandteil
des Planes

Braunschweig den 28. September 1960.

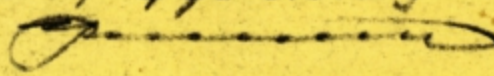
Der Planverfasser
Rudolf Geilenberg K.G.

Beschlossen in der Sitzung der Gemeinde-
vertretung Lehre am 14. Aug. 1961.

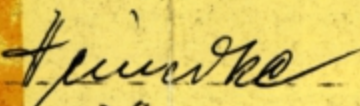
Bürgermeister



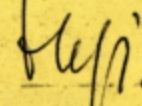

Gemeindedirektor.

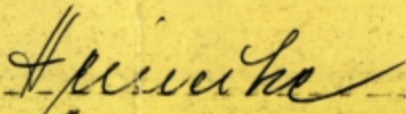
Dieser Plan hat gemäß § 2 (6) des Bundesbau-
gesetzes vom 23. Juni 1960 in der Zeit
vom 15. Aug. 1961 bis 25. Sept. 1961 offengelegen.

Bürgermeister

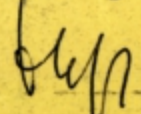

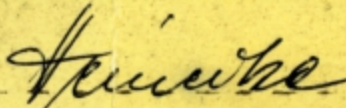

Gemeindedirektor.

Dieser Plan ist gemäß § 10 des Bundesbaugesetzes
vom 23. Juni 1960 vom Rat der Gemeinde Lehre am
14. 8. 1961 als Sitzung beschlossen.

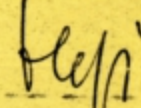

Bürgermeister



Gemeindedirektor.

Dieser Plan ist gemäß § 11 des Bundesbaugesetzes
vom 23. Juni 1960 mit Verfügung H IV 103/62
vom 23. 2. 1962 genehmigt worden.

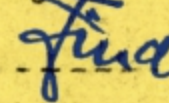
Der Präsident des Nieders. Verwaltungsbezirks
Braunschweig - Abtlg. I c Hochbau -

i. A. 



Dieser Plan ist ab _____ gemäß § 12 des
Bundesbaugesetzes vom 23. Juni 1960 öffentlich aus-
gelegt.

_____ , den _____ 1961.

_____ Gemeindedirektor.