



# GEMEINDE LEHRE

## Landkreis Helmstedt

Der Bürgermeister

Gemeinde Lehre  
Landkreis Helmstedt

### Flächennutzungsplan 14. Änderung

#### Bekanntmachung

#### Genehmigung der 14. Änderung des Flächennutzungsplans der Gemeinde Lehre (Ortschaft Lehre)

Der Rat der Gemeinde Lehre hat die 14. Änderung des Flächennutzungsplans mit Begründung in seiner öffentlichen Sitzung am 07. März 2013 beschlossen.

Der räumliche Geltungsbereich der 14. Änderung des Flächennutzungsplans liegt im Bereich der Ortschaft Lehre und ist aus der nebenstehenden Gebietsabgrenzung ersichtlich.

Die 14. Änderung des Flächennutzungsplans ist mit Verfügung vom 01.07.2013 (Az.: 63/61 20/54014-Änd 14) gemäß § 6 Baugesetzbuch (BauGB) in der zurzeit geltenden Fassung genehmigt worden.

Die Erteilung der Genehmigung wird nach § 6 Abs. 5 BauGB in der zurzeit geltenden Fassung bekannt gemacht. Mit der Bekanntmachung bzw. Bereitstellung auf der Homepage [www.lehre.de](http://www.lehre.de) (Menü Verwaltung & Politik – Rubrik Bekanntmachungen – Amtliche Bekanntmachungen/Verkündungen) wird die 14. Änderung des Flächennutzungsplans wirksam.

Es wird darauf hingewiesen, dass nach § 215 Abs. 1 Nr. 1 - 3 BauGB in der zurzeit geltenden Fassung, die Verletzung von den dort genannten Vorschriften unbeachtlich wird, wenn sie nicht innerhalb eines Jahres seit Bekanntmachung der Flächennutzungsplanänderung schriftlich gegenüber der Gemeinde Lehre unter Darlegung des die Verletzung begründenden Sachverhalts geltend gemacht worden ist.

Die 14. Änderung des Flächennutzungsplanes einschließlich der Begründung und der zusammenfassenden Erklärung kann ab sofort von jedermann im Geschäftsbereich II - Planung/Wahlen - der Gemeinde Lehre in Lehre, Marktstraße 10, während der Sprechzeiten eingesehen werden. Auf Verlangen wird Auskunft über den Inhalt erteilt.

#### Sprechzeiten:

Montag	08.30 Uhr bis 12.00 Uhr
Dienstag	08.30 Uhr bis 12.00 Uhr und 14.00 Uhr bis 18.00 Uhr
Donnerstag	08.30 Uhr bis 12.00 Uhr und 14.00 Uhr bis 15.00 Uhr
Freitag	08.30 Uhr bis 12.00 Uhr
Mittwoch	nach telefonischer Terminabsprache möglich.

Lehre, den 04. Juli 2013

Der Bürgermeister

  
Klaus Westphal



*Bekanntmachung*  
Vorstehende/urkunde wurde  
gem. § 11 Abs. 1 Satz 2 i.V.m. § 11 Abs. 3 NkomVG  
am **05.07.2013** auf der Internetseite  
[www.lehre.de](http://www.lehre.de) der Gemeinde Lehre  
bereitgestellt und damit verkündet.  
Lehre, den **05.07.2013**  
Der Bürgermeister

#### Gebietsabgrenzung

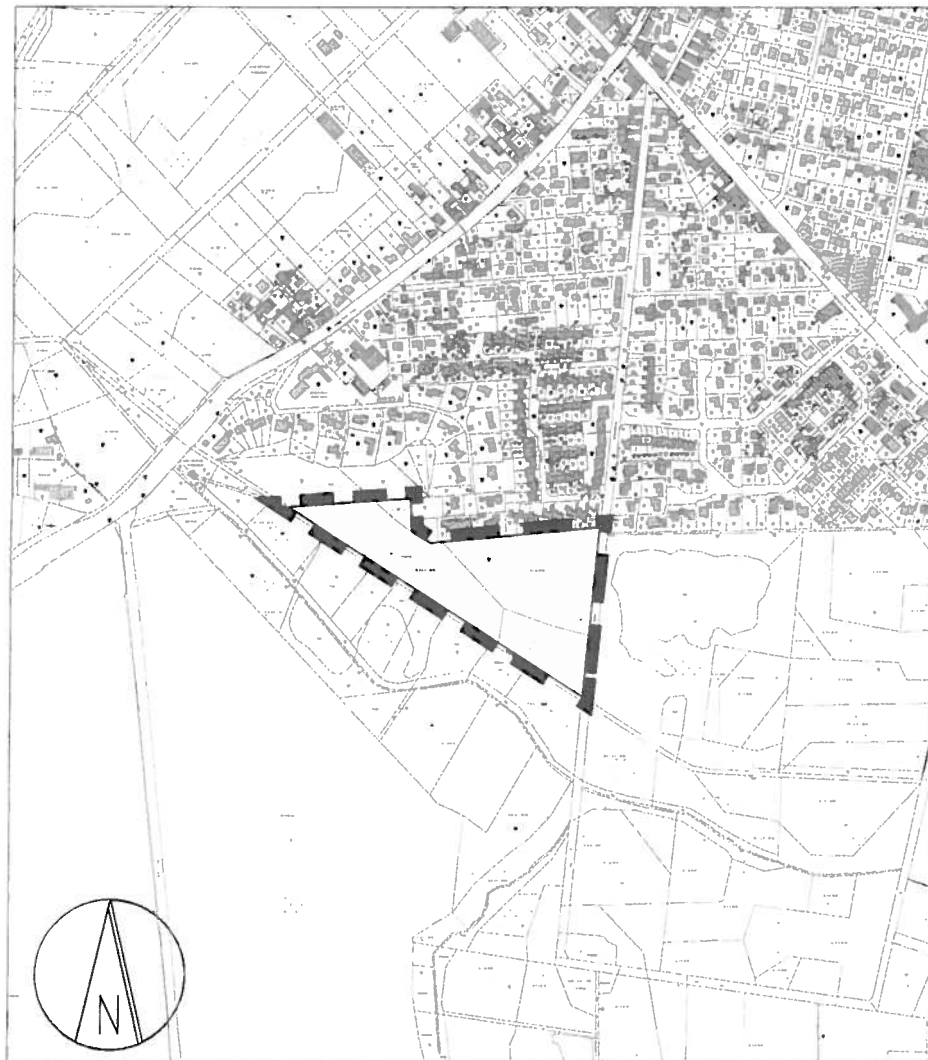

Der Änderungsbereich befindet sich im Süden  
der bebauten Ortschaft Lehre, wie dargestellt.

Quelle: Auszug aus den Geobasisdaten der Nieders.  
Vermessungs- und Katasterverwaltung.

*GLL*